AMBASSADE DE FRANCE EN CENTRAFRIQUE
Liberté
Égalité
Fraternité

TATALITA

Le journal qui raisonne !

N°6 : Janvier 2024

LYCÉE FRANÇAIS CHARLES DE GAULLE BANGUI
ÉTABLISSEMENT CONVENTIONNÉ
aefe
Agence pour l'enseignement français à l'étranger

Le journal du lycée français Charles de Gaulle de Bangui

ÉDITO
Urù tatalita !

L'année 2023 s'est achevée avec panache par deux gros évènements :

- Les JO du LFCDG ! Sous le regard intransigeant du président du Comité Olympique Centrafricain qui a souhaité que tout se déroule dans les normes : drapeaux, serments, défilé des délégations, démonstrations de break dance et autres sports... (page 3).

- Le Forum des Métiers et des Formations : ce mercredi-là, pas moins de 600 personnes ont circulé dans le lycée : élèves, professionnels, proviseurs, formateurs.... (page 2).

Un point d'orgue pour la journée des habits traditionnels qui s'est déroulée le même jour que la journée internationale de lutte contre le SIDA. (page 2)

Mais nous sommes maintenant en 2024 ! Les projets continuent!

Restez vigilants ! De nombreuses manifestations à venir :

- Au LFCDG nous préparons notre CAN avec nos équipes du Cameroun, Nigeria, Sénégal, Congo . .. vos pronostics ??? Finale prévue le jeudi 22 février !

- La semaine de la francophonie en mars

Nous attendons vos articles!

CCA : Chantal CHARLES-ALFRED

Rédacteurs : Jeunes reporters LFCDG Bangui
Maquettiste, designer : Gilles-Elancy SEZIN
Directrice de publication : CCA
Logo : Oracle TCHENGUELE

Cérémonie d'ouverture des JOP du LFCDG

DANS L'UNIVERS DES JEUNES REPORTERS

FORUM DES MÉTIERS ET DES FORMATIONS 2023

LECTURE: Jardin du savoir

Venez découvrir les aventures d'AKISSI. Une histoire riche en humour.

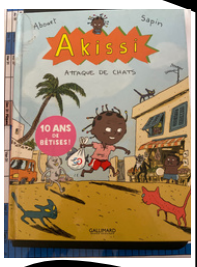

Rendez-vous au CDI!
Michaël DAGBINO Club de lecture

Journée traditionnelle au LFCDG

JOURNÉE TRADITIONNELLE

Jeudi 30 novembre 2023, la semaine des lycées français du monde s'achève avec la journée traditionnelle.
Les personnels et les élèves étaient vêtus de tenues traditionnelles.
Cette journée est l'occasion, à travers le port d'habits traditionnels, de promouvoir, la culture africaine et toutes les valeurs qui accompagnent ce choix vestimentaire.
C'est une journée de partage car nous présentons nos tenues et découvrons, par la même occasion celui des camarades.
Cette journée est un message fort pour dire que c'est un devoir de promouvoir nos valeurs culturelles.

JR: MBEYA Péroncia

Orientation : Forum des métiers et des formations édition 2023.

Le mercredi 13 décembre, 85 professionnels étaient dans les locaux du LFCDG pour parler de leur secteur d'activité et leur métier afin de mieux éclairer nos élèves et ceux de nos 16 lycées partenaires centrafricains.
Les élèves présents ont pu se projeter vers leur avenir professionnel.
Au menu, 12 pôles : l'armée, l'architecture/TP, banque/assurance, télécom/info, santé, agronomie, économie, droit, socio/psychologie, diplomatie, vente-commerce/marketing, ingénierie/aéronautique et un pôle formation regroupant des établissements d'enseignement supérieur et Campus France.

Cette journée dédiée à l'orientation s'est achevée par un moment convivial.

JR : ASSAYE Jefferson

La journée mondiale de la lutte contre le VIH / SIDA a permis, le jeudi 30 novembre 2023, une rencontre entre les classes de 2nde et 3ème et le Dr Petulla BATA . Il s'agissait de sensibiliser les jeunes sur les conduites à tenir pour éviter toutes contaminations et leur apprendre à se protéger du virus.
"Une rencontre/Un métier": une bonne démarche d'orientation pour les élèves qui se préparent à devenir peut - être de grands docteurs ou grands leaders contre le VIH / SIDA.

JR: DONDRA Justine

La parole est à vous !

Le club presse et média est une équipe qui rassemble les collégiens et lycéens intéressés par le journalisme , les médias , et la communication. Le club organise des évènements, des ateliers pour aider les membres à développer leurs compétences. Les membres ont également la possibilité de contribuer à la publication d'un journal ou de créer leur propre contenu médiatique.

COMMENT ON PRÉPARE LE PODCAST

Pour préparer un podcast il y'a plusieurs étapes à suivre. Déjà, il faut choisir un sujet qui intéresse et attire le public ciblé. Ensuite, préparer un script ou un plan pour organiser les idées et contenus.

Pour l'enregistrement il est important de choisir un lieu calme en utilisant un microphone de qualité et un logiciel d'enregistrement
Une fois que le podcast est enregistré il est important de le modifier en supprimant les erreurs, ajouter des transitions ou des effets sonores .

JR: KPAOUINA Dorcas

Sport

Sportez-vous bien!

Le 03 décembre 2023, le lycée français Charles de Gaulle de Bangui a eu le plaisir d'avoir la visite de la championne de judo, la dénommée **Nadia GUIMENDEGO** qui représentera son pays, la Centrafrique lors des jeux olympiques de 2024 dans le domaine de l'un des arts martiaux les plus réputés du monde. Elle a été accueillie depuis le bureau de la coordination chargée de projet jusqu'au plateau sportif récemment inauguré sous une énorme vague d'applaudissements de la part des élèves de LFCDG. Arrivée au plateau sportif, la judokate maintes fois médaillée a réalisé des démonstrations avec des élèves de la maternelle et du collège afin de de leur faire découvrir son sport . Ensuite, elle a présenté son parcours de ses débuts jusqu'à présent, donné des conseils et des mots de motivation comme le fait qu"'il ne faut jamais baisser les bras et toujours poursuivre ses rêves" et elle a ensuite répondu à une série de questions concernant son métier.

JR: LOGBO Janet

Le sport n'a pas de genre, dépassons les stéréotypes !

Ouverture des JOP au LFCDG

La semaine des lycées français du monde 2023 a eu lieu du 27 novembre au 02 décembre, offrant aux élèves une variété d'activités pour célébrer la culture française et internationale. Les élèves ont participé à des expositions d'art, des concerts, des projections de films et des conférences sur des sujets variés tels que la littérature, la philosophie et la science.

La cérémonie d'ouverture des Jeux Olympiques a également eu lieu durant cette semaine, marquant le début d'une semaine de compétitions sportives internationales. Des athlètes du monde entier ont défilé dans le stade olympique, représentant leurs pays et célébrant l'esprit de compétition et d'amitié.
C'est dans ce contexte que les élèves du lycée français Charles de Gaulle de Bangui, de la maternelle à la Terminale, ont pu représenter "une classe, un pays, un sport et sa culture. Tous étaient motivés et investis. Les responsables de l'établissement ,l'ambassadeur et quelques personnal de compétitions sportives internationales. De ont pu voir

Ces événements offrent des occasions uniques de célébrer la diversité culturelle et de promouvoir l'unité et l'amitié entre les nations. Nous espérons que ces événements inspireront les jeunes à poursuivre leurs passions et à s'engager dans des activités qui enrichissent leur vie et leur communauté.

JR: WATA Santa-Maria

Denise BINGO Athlète JO d'Atlanta avec la flamme olympique

CAF AFRICA CUP OF NATIONS CÔTE D'IVOIRE 23

La Coupe d'Afrique des Nations 2024 (CAN) est enfin arrivée, suscitant l'enthousiasme et l'excitation chez les amateurs de football à travers le continent. Cette édition tant attendue promet d'être un spectacle inoubliable, avec des équipes nationales prêtes à tout donner pour décrocher le titre. Les meilleurs joueurs africains se sont réunis pour représenter leur pays dans cette compétition prestigieuse. Des stars mondiales telles que Mohamed Salah, Sadio Mané, Riyad Mahrez et Pierre-Emerick Aubameyang seront présentes pour éblouir les spectateurs avec leur talent et leur technique.

La CAN 2024 se déroulera dans des stades modernes et bien équipés, répartis dans différentes villes du pays hôte. Des millions de supporters sont attendus pour soutenir leurs équipes favorites et créer une ambiance électrique tout au long du tournoi.

Parmi les favoris pour remporter le trophée, on retrouve habituellement des équipes comme le Sénégal, le Nigeria, l'Égypte et le Cameroun. Cependant, le football africain est connu pour ses surprises et les performances remarquables de la part des équipes moins renommées.

La CAN 2024 sera sans aucun doute une compétition de haut niveau, mettant en lumière le talent et la passion du football africain. Les mots ne suffisent pas à saisir toute l'intensité et l'excitation que cette compétition génère, mais ce qui est certain, c'est que les amateurs de football du continent et du monde entier seront rivés devant leur écran pour vivre chaque moment de ce tournoi exceptionnel.

JR: NZAS Fayçal

Remuez vos méninges !

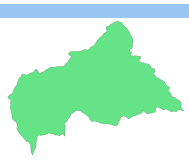

Mon pays : Centrafrique

Mbi inga kodro ti mbi beafrica !

1 . Quelle est la date de la Journée des Martyrs en RCA ?
- 18 janvier 1979
- 14 février 1960
- 06 septembre 1980

2 .Quelle est la devise de la République Centrafricaine?
- le franc de la Communauté financière africaine (XAF)
- « ZO KWE ZO »
- le rand

3 . Quel est l'ancien nom de la RCA ?
- Bangui la coquette
- Oubangui-Chari
- Chari

Mon lycée Charles de Gaulle

Mbi inga da mandango mbeti ti mbi !

1 - Quel est le nom de la Directrice d'école primaire ?

✦Claire BARIZIEN ✦ Nathalie BELLE ✦ Claire PARISIEN

2 - Comment appelle t-on les élèves de la GS ? .....

3 - Que signifie LFCDG ? .....

Je suis un objet que tout le monde a, mais personne ne veut. On me donne souvent en cadeau, mais rarement je suis acheté. Que suis-je ?

Je suis plus puissant que Dieu, plus maléfique que le diable, les riches en ont besoin, les pauvres en ont trop. Qui suis-je?

QUIZ SPECIAL CAN 2023

1.Dans quel pays se joue actuellement la CAN?
.....

2.Que signifie CAN?
.....

3. Qui est le gagnant de la CAN précédente?
.....

QUIZ PHYSIQUE-CHIMIE

1 - Qu'est ce qu'un acide ?

- composé susceptible de céder des protons
- un produit toxique
- composé susceptible d'accepter des protons

2 – La matière est l'ensemble des composants et objets, naturels ou synthétiques, qui compose notre environnement ?

- Vrai
- Faux

De nombreux lots pour les premières bonnes réponses !
RV au bureau de madame Chantal !

Le lycée français Charles de Gaulle de Bangui vous présente ses vœux pour l'année 2024